

ARTEMIS VOM WIETESCH

2013-12-18 (F) ÖHZBNR109
 Titres : VAP, VJP, AP, BH, FuWP II Preis,VAP(H), HZP Erlangen - CACIT, JB / Dyspl. : A
[fiche affixe](#)



	<p>JARGO VOM HAUSRUCK (M)</p>	<p>JULES DU MONT D'HERBEVAL (M) LOF</p>	<p>CATCH DE LA VALLEE BROUTIN (M) 6438</p>
<p>Père SASKO VOM HAUSRUCK (M) OHZPEPI75</p> 	<p>JUSTELLE DE LA VALLEE DE BOUCHON (F) LOF</p> 	<p>LEILA VOM JUSTLHOE (F) OHZBEPIV/V</p> 	<p>FANY DE LA VALLÉE MEURDRIE (F) 1644</p>
		<p>ROMEO DE LA VALLEE DE BOUCHON 2000-02-25 (M) LOF 2592/478 (TAN)</p> 	<p>BÜCHNERS BARRY (M) VBBFL011/90</p>
		<p>PEPETTE DE LA VALLEE DE BOUCHON (F) LOF</p>	<p>ERNA DU VAL DE LUCE (F) LOF 2/90</p> 
			<p>MILORD DU PRÉ DES AULNAIS 1996-01-07 (M) LOF 2256/421 (TAN)</p>
			<p>IRKA 1993-09-20 (M) LOF 2228</p>
			<p>inconnu</p>
			<p>inconnu</p>

<p>Mère <u>WANJA VOM WIETESCH</u> (F) (CACIT)</p> 	<p><u>VICTOR</u> (M) LOF 2947/536 (CH A)</p> 	<p><u>SOCRATE</u> (M) LOF 2724/491</p> 	<p><u>JEFF DES TERRES DE PITANCE</u> (M) LOF 2158/410 (CH A, CH CS)</p> 
	<p><u>BABOU dite BRANKA</u> 2006-08-18 (F) LOF</p> 	<p><u>SONY DE LA VALLEE BROUTIN</u> (F) LOF 2708/680</p>	<p><u>NAYA</u> 1997-05-18 (F) LOF 2373/599 (TAN Exc N.E)</p> 
		<p><u>TOM DE LA VALLEE DE BOUCHON</u> 2002-10-08 (M) LOF 2814</p>	<p><u>MOON DE LA VALLEE BROUTIN</u> (M) LOF 2331/439</p>
		<p><u>UDINE-TINA DES TERRES DE PITANCE</u> 2003-01-01 (F) LOF 2826</p>	<p><u>L'ETOILE DE LA VALLEE BROUTIN</u> 1995-05-15 (F) LOF 2203/561 (CHCS)</p>
			<p><u>ROMEO DE LA VALLEE DE BOUCHON</u> 2000-02-25 (M) LOF 2592/478 (TAN)</p> 
			<p><u>MISSETTE DE LA VALLEE DE BOUCHON</u> 1996-05-31 (F) LOF 2308/586 (TAN)</p>
			<p><u>REX</u> (M) LOF 2662/483 (TRIALER)</p> 
			<p><u>OLANE DES TERRES DE PITANCE</u> 1998-08-21 (F) LOF 2458/617 (TR, CH CS)</p>

[[Lien...](#)] / Eleveur : vom Wietesch / Propriétaire : Nadolph Diana (info@vomhelfmriegel.at)

VAP, VJP, AP, BH, FuWP II Preis, VAP(H), HZP Erlangen - CACIT, JB, Therapiehund - Team Eignungsprüfung, SSP-Schweißsonderprüfung, VGP, E/e Lemon Carrier

Taille : 60 cm

Dépôt ADN

Estimation des points au pédigrée : 4

Taux de consanguinité (estimation) : 6 %

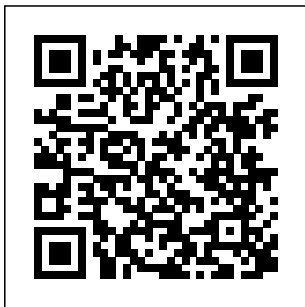

PACHA DE LA VALLEE BROUTIN (5,5,7,7 X 6,7,7,7,7,7,7,8,8,8,8,8,8,8,8) : 0.015869
ROMEO DE LA VALLEE DE BOUCHON (3 X 4) : 0.015625
TRUFFE DE LA VALLEE BROUTIN (5,7 X 6,7,7,7,7,8,8,8,8,8,8,8) : 0.004761
MILORD DU PRÉ DES AULNAIS (4 X 5,5) : 0.004211
MARKI (6,7,7,8,8 X 7,7,7,8,8,8,8,8,8,8,8) : 0.003448
FAX DE LA VALLEE BROUTIN (5 X 5,6,6,7) : 0.002594
EXEL DU PRÉ DES AULNAIS (5 X 6,6,6,6,7) : 0.002518
TITANE (5,6,7 X 7,8,8,8,8) : 0.002319
NIZAM (6,7,7,8 X 7,8,8,8,8,8,8,8,8) : 0.001526
NETY (6,7,8 X 7,7,7,7,8,8,8,8,8,8) : 0.001404
STAR DE LA VALLEE BROUTIN (6 X 6,6,6,7,7,8,8) : 0.001099
CHIPSIE DE LA VALLEE BROUTIN (6 X 6,6,6,7,7,8,8) : 0.001099
CATCH DE LA VALLEE BROUTIN (4 X 7) : 0.000977
VETO (5 X 6) : 0.000977
LADY (7,8,8 X 8,8,8,8,8,8,8) : 0.000610
VIETTO (6,6,8,8,8 X 7,8,8,8,8,8,8,8) : 0.000275
NORDY DU CRUMESSE (6 X 7,8,8) : 0.000244
PUCK (7,7,8 X 8) : 0.000031

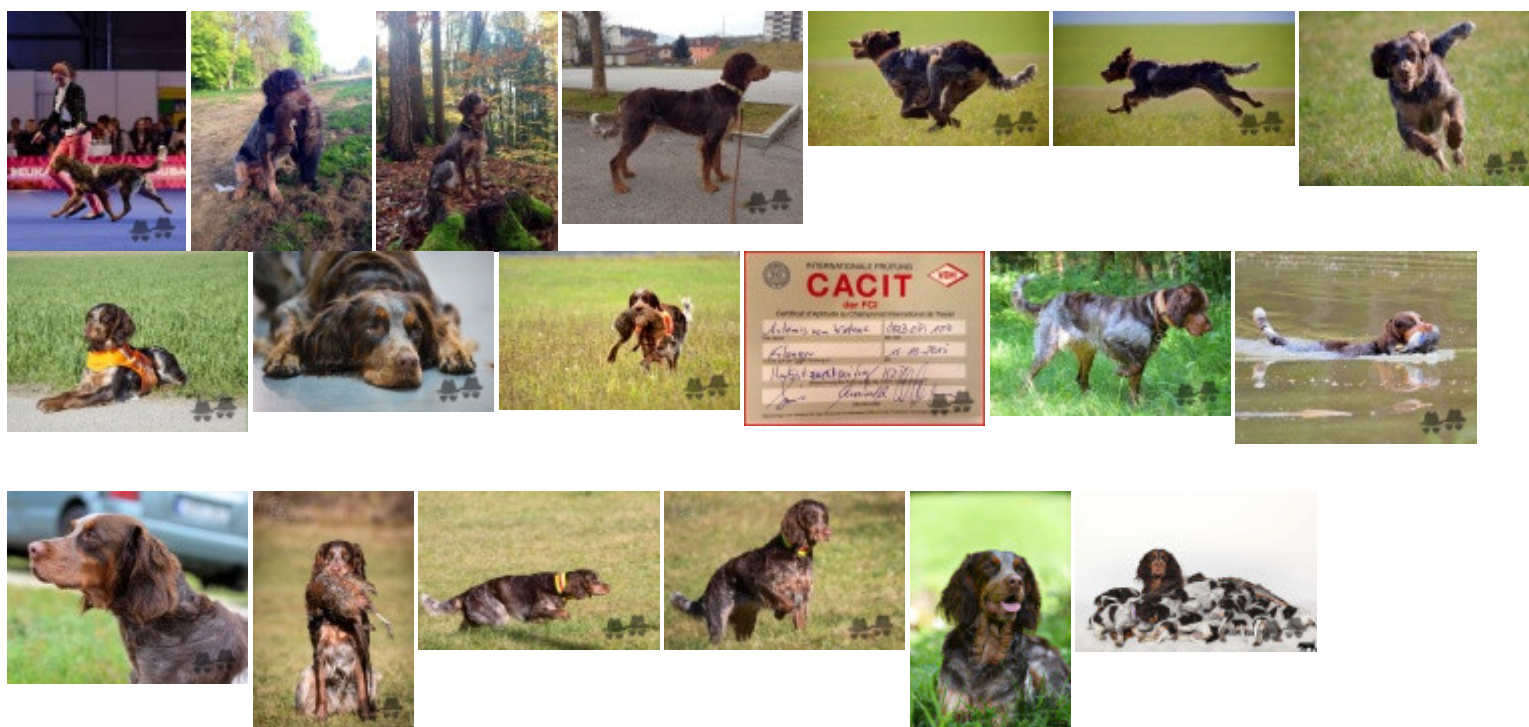

Note : les données ne sont pas garanties. Elles ont été entrées par les membres sans garantie d'exactitude.