



**GRIOTTE DE PASSEMARAIS dite GINGER**

2011-07-31 (F) LOF 3626/895  
 Titres : TAN, RAE, EXC.NE / Dyspl. : B  
[fiche affixe](#)



<p>Père  <a href="#">EOLE</a>                  2009-11-03 (M)                  LOF 3429/615                  (TAN)</p> 	<p><a href="#">VASCO DES TERRES DE PITANCE</a>                  2004-08-05 (M) LOF 2956/539 (Trialer                  Automne, RCACIT, 1 cat. BICP 32/32P)</p> 	<p><a href="#">THEO DES ETANGS ENSOLEILLES</a>                  (M) LOF 2759/501 (TR, CH CS)</p> 	<p><a href="#">PYRHAM DU MOULIN MAILLARD</a>                  1999-06-03 (M) LOF 2513 (TAN)</p>
	<p><a href="#">UPSA</a> 2003-02-23 (F) LOF 2838/717</p>	<p><a href="#">OLANE DES TERRES DE PITANCE</a>                  1998-08-21 (F) LOF 2458/617 (TR, CH CS)</p>	<p><a href="#">PERLE</a> 1999-03-31 (F) LOF 2509/635 (TAN)</p>
		<p><a href="#">MOZART DU FOND DE SAINT LAURENT</a> 1996-01-14 (M) LOF 2234/414</p>	<p><a href="#">MILORD DU PRÉ DES AULNAIS</a>                  1996-01-07 (M) LOF 2256/421 (TAN)</p>
		<p><a href="#">ROSY</a> (F) LOF 2776/665</p>	<p><a href="#">FARAH</a> (F) LOF 1710/432 (TR, CH CS)</p>
			<p><a href="#">IROO DU PRÉ DES AULNAIS</a> (M)                  LOF 1998/377 (TR, CH CS)</p>
			<p><a href="#">HAVANE DE LA VALLEE BROUTIN</a>                  (F) LOF 1964/474 (TAN)</p>
			<p>inconnu</p>
			<p>inconnu</p>

<p>Père <u>U'PRUNE DE LA VALLEE DE BOUCHON</u> 2003-12-05 (M) LOF 2910/813</p> 	<p><u>ROMEO DE LA VALLEE DE BOUCHON</u> 2000-02-25 (M) LOF 2592/478 (TAN)</p> 	<p><u>MILORD DU PRÉ DES AULNAIS</u> 1996-01-07 (M) LOF 2256/421 (TAN)</p>	 <p><u>FAX DE LA VALLEE BROUTIN</u> 1990-05-17 (M) LOF 1758/331 (CH A, CH CS)</p>
	<p><u>MISSETTE DE LA VALLEE DE BOUCHON</u> 1996-05-31 (F) LOF 2308/586 (TAN)</p>	<p><u>IRKA</u> 1993-09-20 (M) LOF 2228</p>	<p><u>EXEL DU PRÉ DES AULNAIS</u> (F) LOF 1619/426 (TR)</p> <p>inconnu</p> <p>inconnu</p>
		<p><u>IZARD</u> 1993-07-19 (M) LOF 2044/378 (TAN)</p>	 <p><u>CESAR DU RIDEAU DE LA LOUVE</u> (M) LOF 1405/251 (TR, CH A, CH CS)</p>
		<p><u>FANNIE DU VAL DE LUCE</u> 1990-04-19 (F) LOF 1735/443</p>	<p><u>GRISBY DE LA REMISE DES GRES</u> (F) LOF 1957/473</p> <p><u>VEIQ</u> (M) LOF 1208/238</p> <p><u>DUNE DU VAL DE LUCE</u> (F) LOF 1536/369</p>

Eleveur : Mme SLATER Nathalie / Propriétaire : Mr Biasin Eric (0235847780, eric.biasin@hotmail.fr)

Taille : 57 cm

Puce : 250268720084949

Estimation des points au pédigrée : 6

## Taux de consanguinité (estimation) : 6.5 %

MILORD DU PRÉ DES AULNAIS (4 X 3) : 0.016846  
PACHA DE LA VALLEE BROUTIN (6,6,7,7,7,7,7,8,8,8,8 X 5,6,6,6,8) : 0.012512  
CESAR DU RIDEAU DE LA LOUVE (5,5,7,7,7,8 X 4) : 0.011230  
EXEL DU PRÉ DES AULNAIS (5,5,7 X 4) : 0.005035  
MARKI (7,7,7,7,8,8,8,8 X 6,6,6,7,7,8,8) : 0.004272  
TRUFFE DE LA VALLEE BROUTIN (6,7,7,8,8 X 6,6) : 0.001953  
FANNIE DU VAL DE LUCE (7 X 3) : 0.001953  
TINA (6,6,7,8 X 5,7) : 0.001160  
FAX DE LA VALLEE BROUTIN (5,7 X 4) : 0.001038  
CHIPSIE DE LA VALLEE BROUTIN (6,6,8 X 5) : 0.000977  
NIZAM (7,7,7,8,8,8 X 6,7,7,8) : 0.000977  
TITANE (7,7 X 5,6,8) : 0.000977  
STAR DE LA VALLEE BROUTIN (6,6,8 X 5) : 0.000977  
LADY (7,7,8,8,8 X 6,7,8,8) : 0.000854  
NETY (7,7,7,8,8 X 6,7,7) : 0.000732  
CAPRICE DU VAL DE LUCE (6,6,8 X 5,7) : 0.000549  
VIETTO (7,7,8,8,8,8,8 X 6,7,7,7,7) : 0.000549  
NORDY DU CRUMESSE (7 X 5) : 0.000488  
LOOBO (8,8,8 X 6,7) : 0.000427  
PUCK (8,8 X 7,8,8,8,8,8,8,8,8,8) : 0.000366  
SEROCK DU BOIS BRUYANT (6,6,8,8,8,8 X 5) : 0.000244  
QUINETTE (8,8 X 7,8,8,8,8,8,8) : 0.000122  
JAP DU CORPS MOULIN (8,8 X 7,7,8) : 0.000122  
TATI (8,8 X 7,7,8) : 0.000122  
LAYONNE DU CRUMESSE (8 X 6,8) : 0.000031  
LARRY (8 X 6,8) : 0.000031

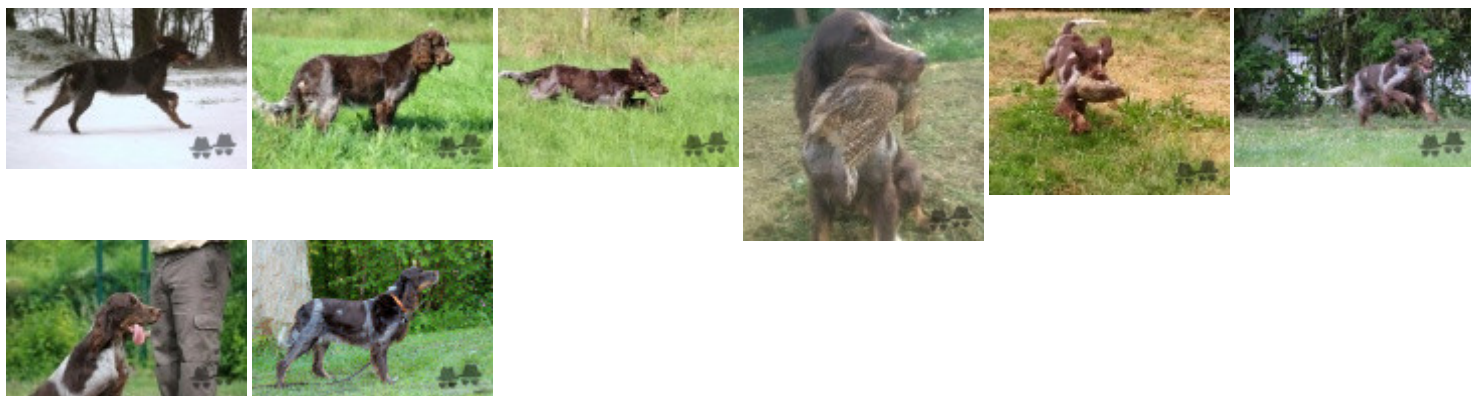

Note : les données ne sont pas garanties. Elles ont été entrées par les membres sans garantie d'exactitude.